

Permis de construire / Obtenir un permis de construire

11 Calculer les frais

Où devez-vous aller ?



Entité en charge

Mairie de Cotonou

03 BP 1777 , Cotonou
Tel: +229 21 32 13 59

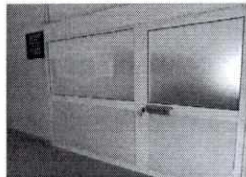

Service concerné

Guichet Unique de Permis de construire

Lun: 15:30 - 18:00
Mar: 15:30 - 18:00
Ven: 15:30 - 18:00



Personne responsable

KONKOEN Mireille

Agent division étude et délivrance du
Permis de Construire
Tel: +229 97 86 10 86
Courriel: mkonkoen@yahoo.fr

Qu'allez-vous obtenir ?

1. Fiche de Paiement

Que devez-vous fournir ?

1. Demande d'autorisation (original + 5 copies simples)
2. Dossier technique (architecte) (original + 5 copies simples)

Combien de temps ça dure ?

Files d'attente: max 5mn

Temps au guichet: max 5mn

Pourquoi est-ce obligatoire ?

1. Décret N° 2014-205 DU 13 03 2014 portant réglementation de la délivrance du permis de construire en République du Bénin
Articles 13, 14, 16, 17, 18
2. Arrêté interministériel N° 2014-031 DU 04 04 2014 portant modalité d'application du décret n° 2014-205 du 13 03 2014
Articles 4, 5

En cas de problème : Maison du Peuple Cotonou 2

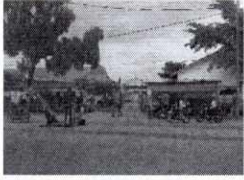

Entité en charge

Maison du Peuple Cotonou 2

Rue 1451 , Cotonou
Directions: Google maps

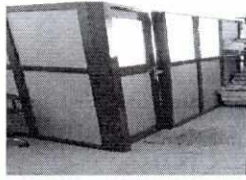

Service concerné

Bureau du chef division étude et délivrance permis de construire

Lun: 08:00 - 12:30, 15:00 - 18:30
Mar: 08:00 - 12:30, 15:00 - 18:30
Mer: 08:00 - 12:30, 15:00 - 18:30
Jeu: 08:00 - 12:30, 15:00 - 18:30
Ven: 08:00 - 12:30, 15:00 - 18:30



Personne responsable

TOGBOSSI Robert

Chef Division études et délivrance
permis construire
Tel: +229 97 33 28 76
Courriel: apeletehonorat@yahoo.fr



Entité en charge:

Certifié par:

Date/Signature:

chef Division Etude et Délivrance
du PC
TOGBOSSI COCOTU ROBERT
30/09/2019 *Shobemf*