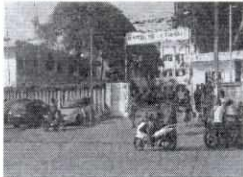

TRADEPORTAL

Permis de construire / Obtenir un permis de construire

16 Retirer le permis

Où devez-vous aller ?

**Entité en charge****Mairie de Cotonou**

03 BP 1777 , Cotonou
Tel: +229 21 32 13 59

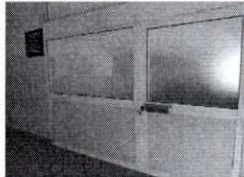
**Service concerné****Guichet Unique de Permis de construire**

Lun: 15:30 - 18:00
Mar: 15:30 - 18:00
Ven: 15:30 - 18:00

**Personne responsable****KONKOEN Mireille**

Agent division étude et délivrance du
Permis de Construire
Tel: +229 97 86 10 86
Courriel: mkonkoen@yahoo.fr

Qu'allez-vous obtenir ?

1. Permis de construire

Que devez-vous fournir ?

1. Récépissé de dépôt (GUPC) (original)
2. Carte nationale d'identité (original)
de l'architecte ou du client

Combien de temps ça dure ?

Files d'attente: max 5mn

Temps au guichet: max 5mn

En cas de problème : Maison du Peuple Cotonou 2

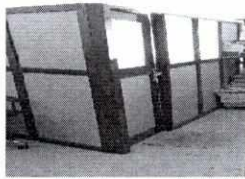
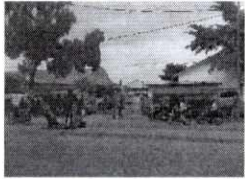

Entité en charge

Maison du Peuple Cotonou 2

Rue 1451 , Cotonou
Directions: Google maps

Service concerné

Bureau du chef division étude et délivrance permis de construire

Lun: 08:00 - 12:30, 15:00 - 18:30
Mar: 08:00 - 12:30, 15:00 - 18:30
Mer: 08:00 - 12:30, 15:00 - 18:30
Jeu: 08:00 - 12:30, 15:00 - 18:30
Ven: 08:00 - 12:30, 15:00 - 18:30

Personne responsable

TOGBOSSI Robert

Chef Division études et délivrance permis construire
Tel: +229 97 33 28 76
Courriel: apeletehonorat@yahoo.fr



Entité en charge: *chef division Etude et delivrance PC*
Certifié par: *----- TOGBOSSI ROBERT*
Date/Signature: *30/09/2019* *Robert*